

# Plan d'état actuel

Commune de BELVEDERE CAMPOMORO

Aménagement paysager des abords de l'église - Belvédère

ERBA BARONA PAYSAGE

## AVP

N/Réf. Belvédère-place-église-1

Ech. 1/100°

Les vues se reportent à la planche "Relevé photographique".

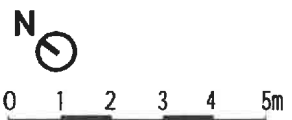
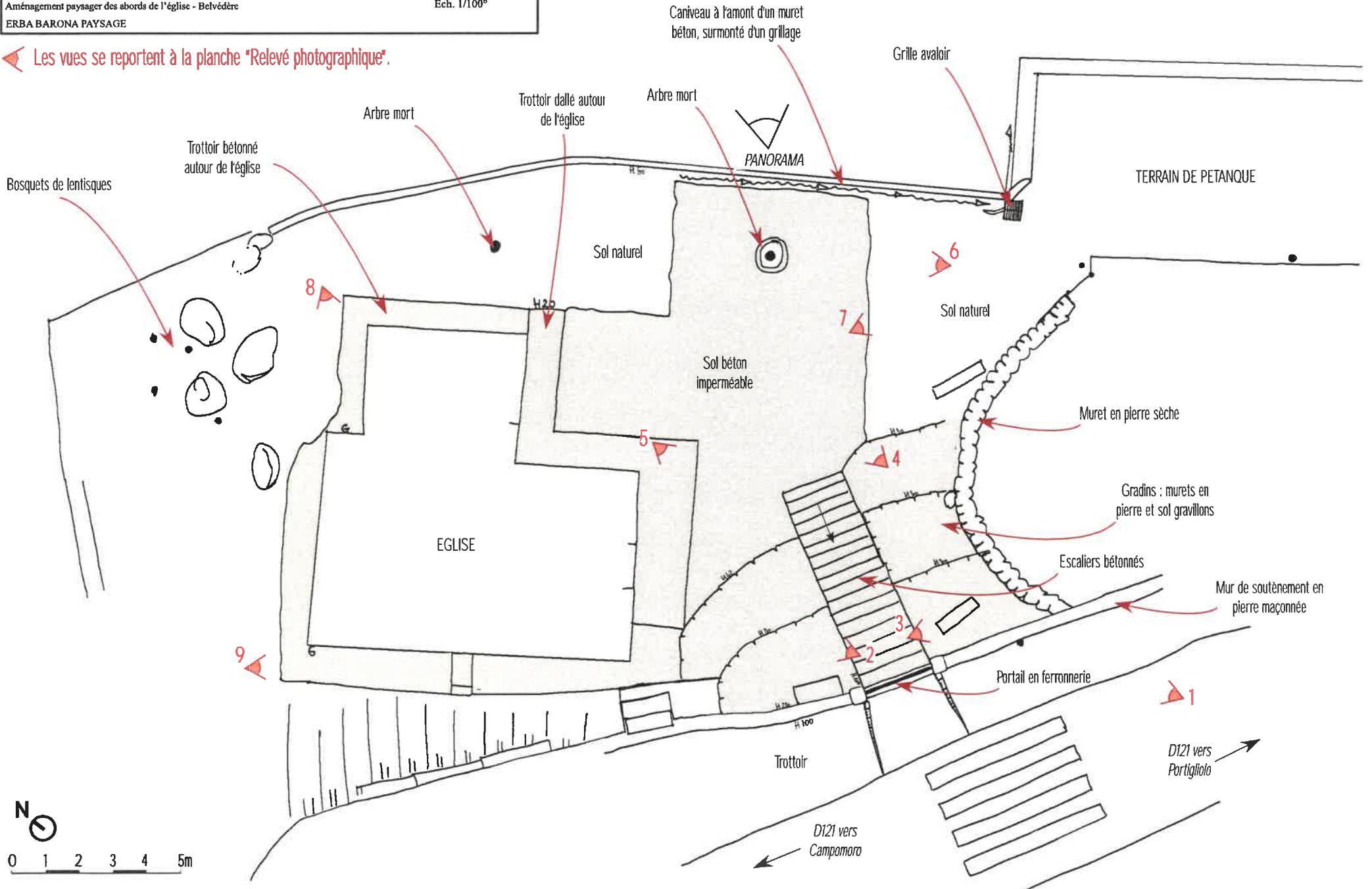

# Relevé photographique

Commune de BELVEDERE CAMPOMORO

Aménagement paysager des abords de l'église - Belvédère

ERBA BARONA PAYSAGE

AVP

N/Réf. Belvédère-place-église-1

Ech.

1 - L'église est située à l'aval de la RD121.



2 - La place de l'église, d'aspect très minéral, créant un effet de "surchauffe" en été.



3 - Les gradins en sol gravillonné encadrant l'escalier d'accès à l'église.



4 - La place offre une très belle vue sur le golfe de Propriano, peu mise en valeur.



5 - L'escalier béton peu esthétique, encadré par des gradins.



6 - Un sol béton imperméable recouvre la place, et deux gros arbres sont morts.



7 - Accès au terrain de pétanque.



8 - La façade nord de l'église, très ombragée et peu visible.



9 - L'arrière de l'église, espace étroit, le long du mur de soutènement de la RD121.



# Plan d'aménagement projeté

AVP

Commune de BELVEDERE CAMPOMORO

N/Réf. Belvédère-place-église-1

Aménagement paysager des abords de l'église - Belvédère

Ech. 1/100°

ERBA BARONA PAYSAGE

## BILAN DES SURFACES DESIMPERMEABILISEES

Sols imperméables déposés = 120 m<sup>2</sup>

Sols perméables mis en oeuvre = 139 m<sup>2</sup>

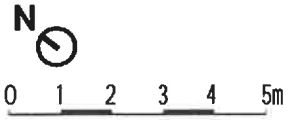
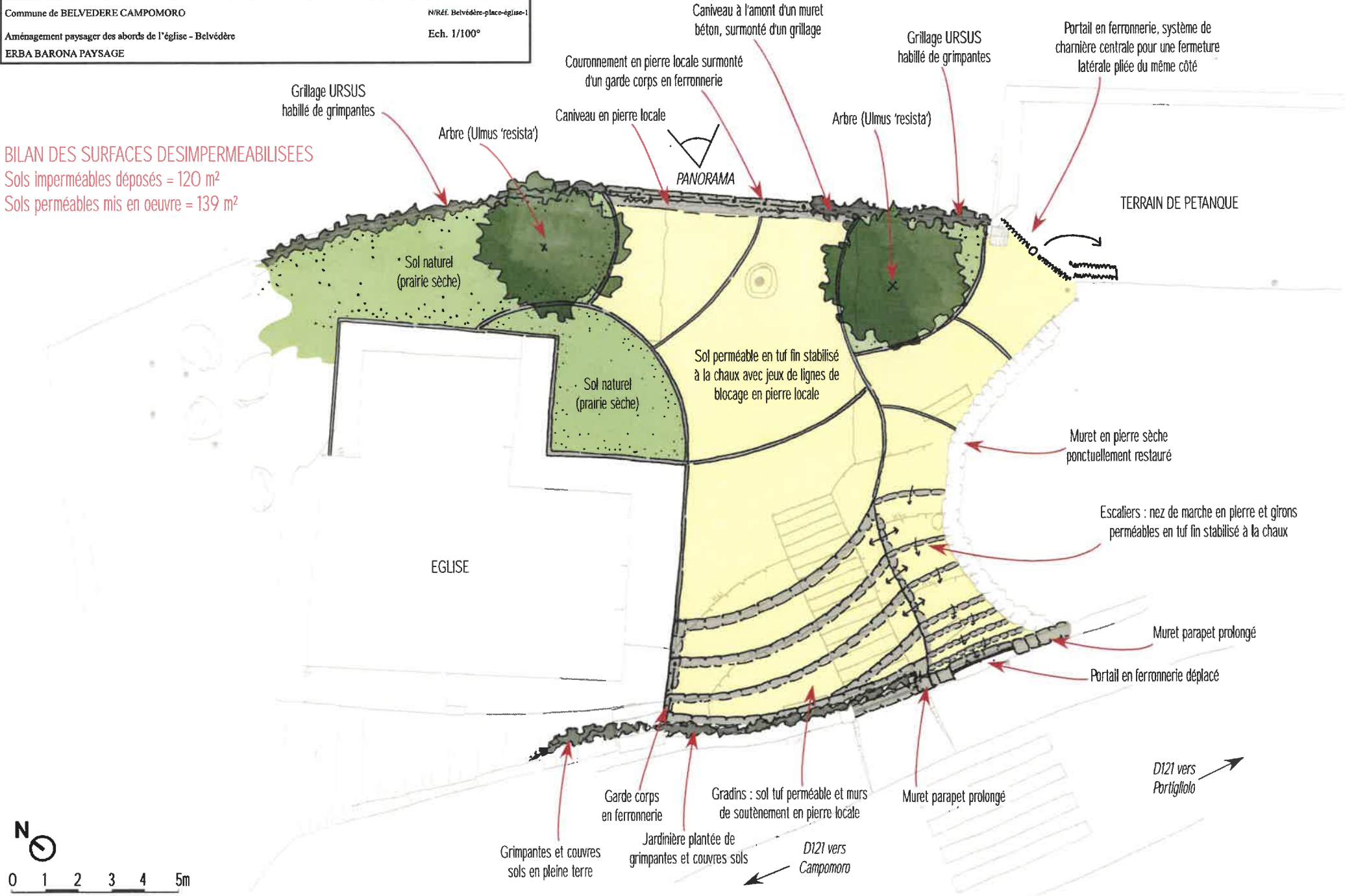

# Perspective de principe

AVP

Commune de BELVEDERE CAMPOMORO

N/Réf. Belvédère-place-église-1

Aménagement paysager des abords de l'église - Belvédère

Ech.

ERBA BARONA PAYSAGE



**ETAT ACTUEL :** Sol minéral totalement imperméabilisé.

Escaliers : nez de marche en pierre locale et sol perméable en tuf fin stabilisé à la chaux

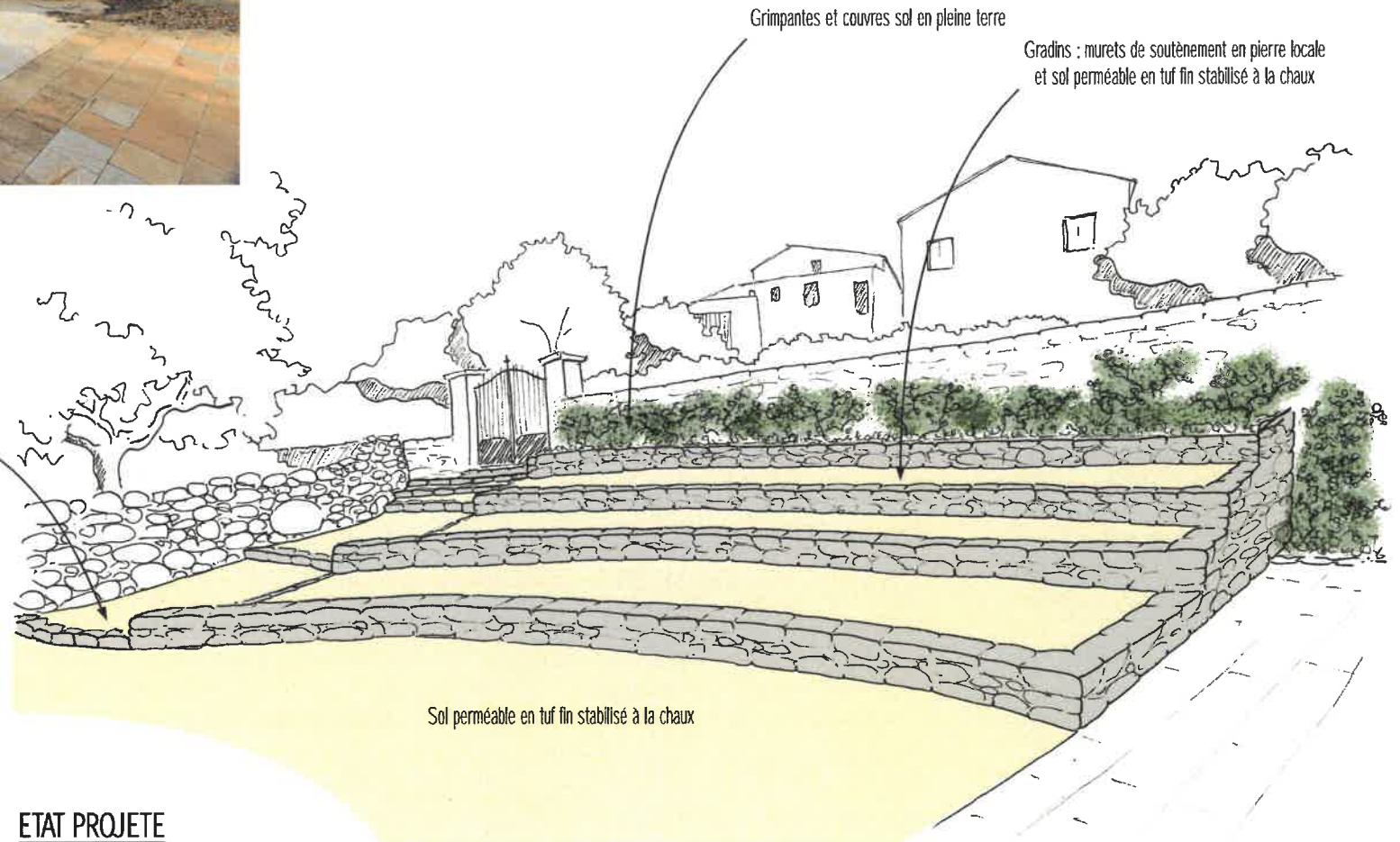

**ETAT PROJETE**